

Covid-19

Covid-19 bekräftade fall (regionens hemsida)

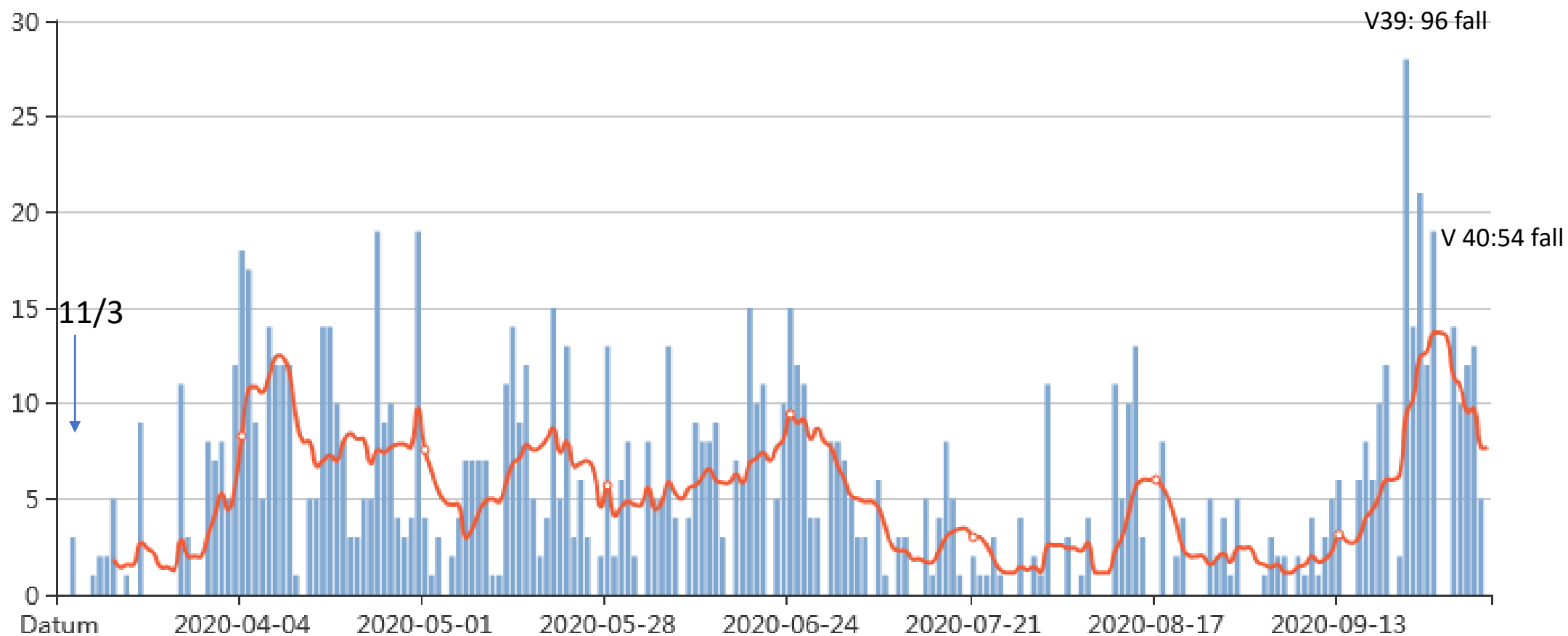

Senaste veckan

- 54 fall vecka 40 (96 fall vecka 39)
- I Umeå kommun 95 fall/100 000 inv under de två veckorna v39 och v40
- Klustersmitta-lagidrott, restaurangbesök, fester, arbetsplatser
- Munskydd infört äldreboenden Umeå

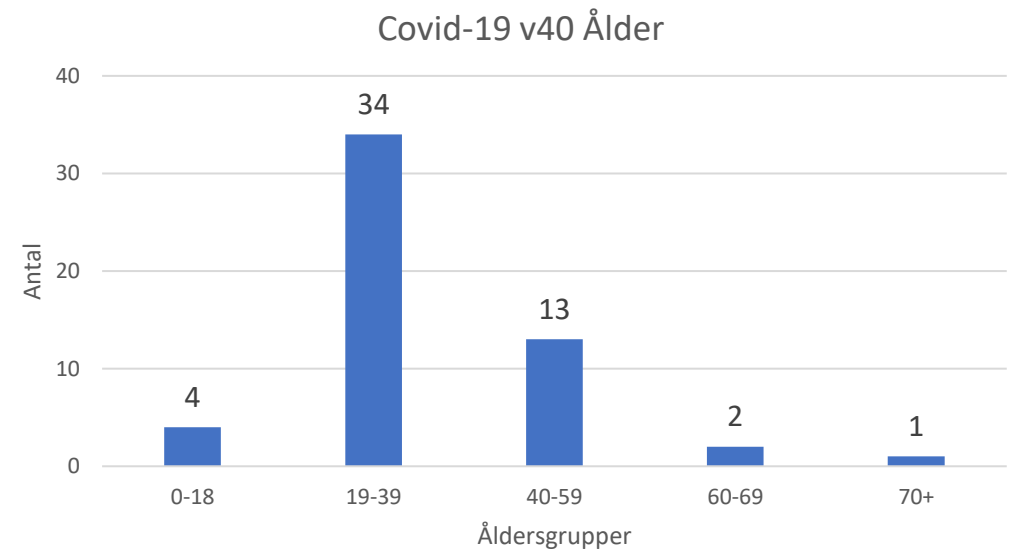

Antal patienter som vårdas på sjukhus och har covid-19 samt antal av dessa som vårdas på intensivvårdsavdelning, IVA

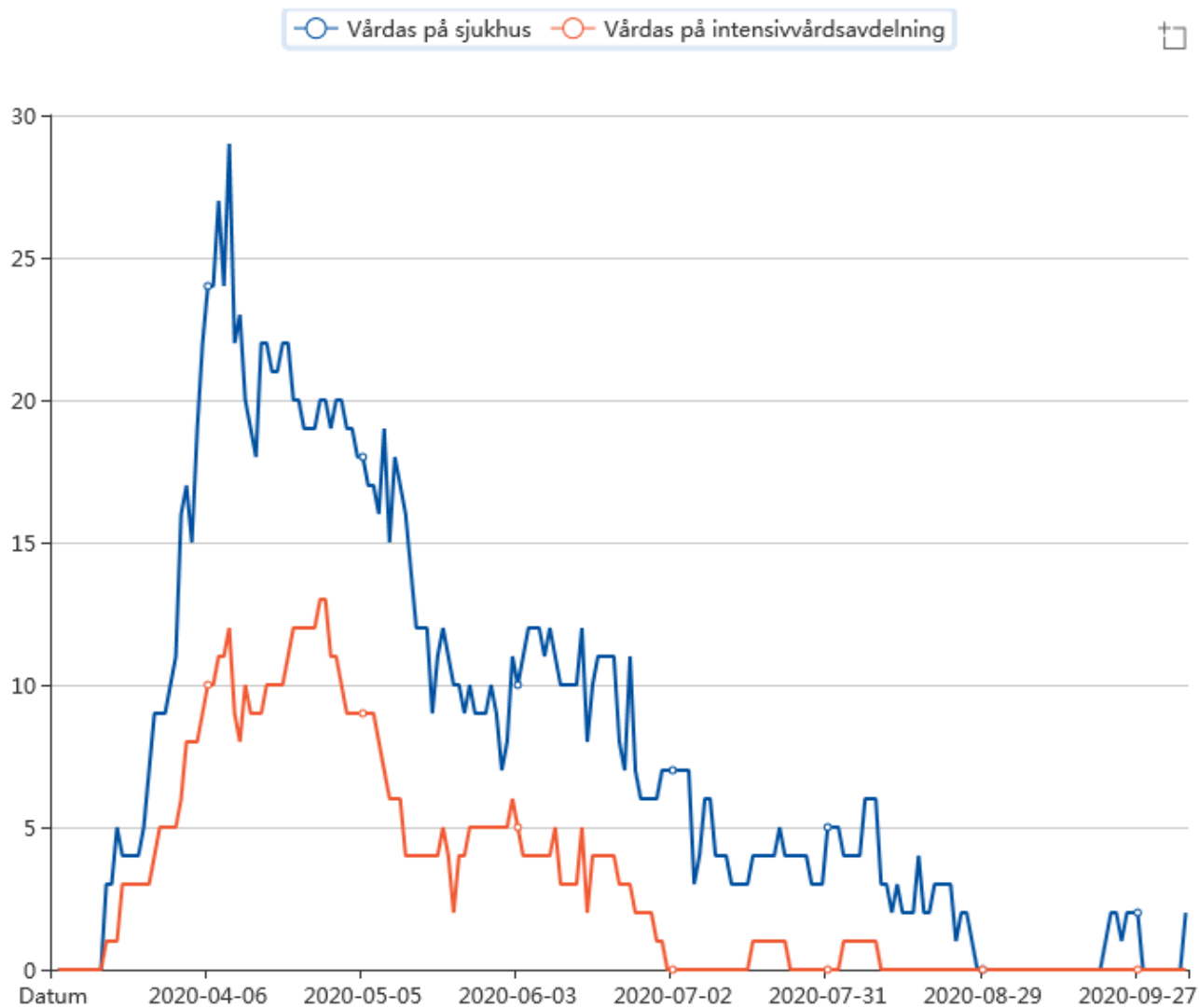

1087 bekräftade fall
2 sjukhusvårdas, 0 IVA
31 avlidna

Total dödlighet i Västerbotten 2015-19 vs 2020

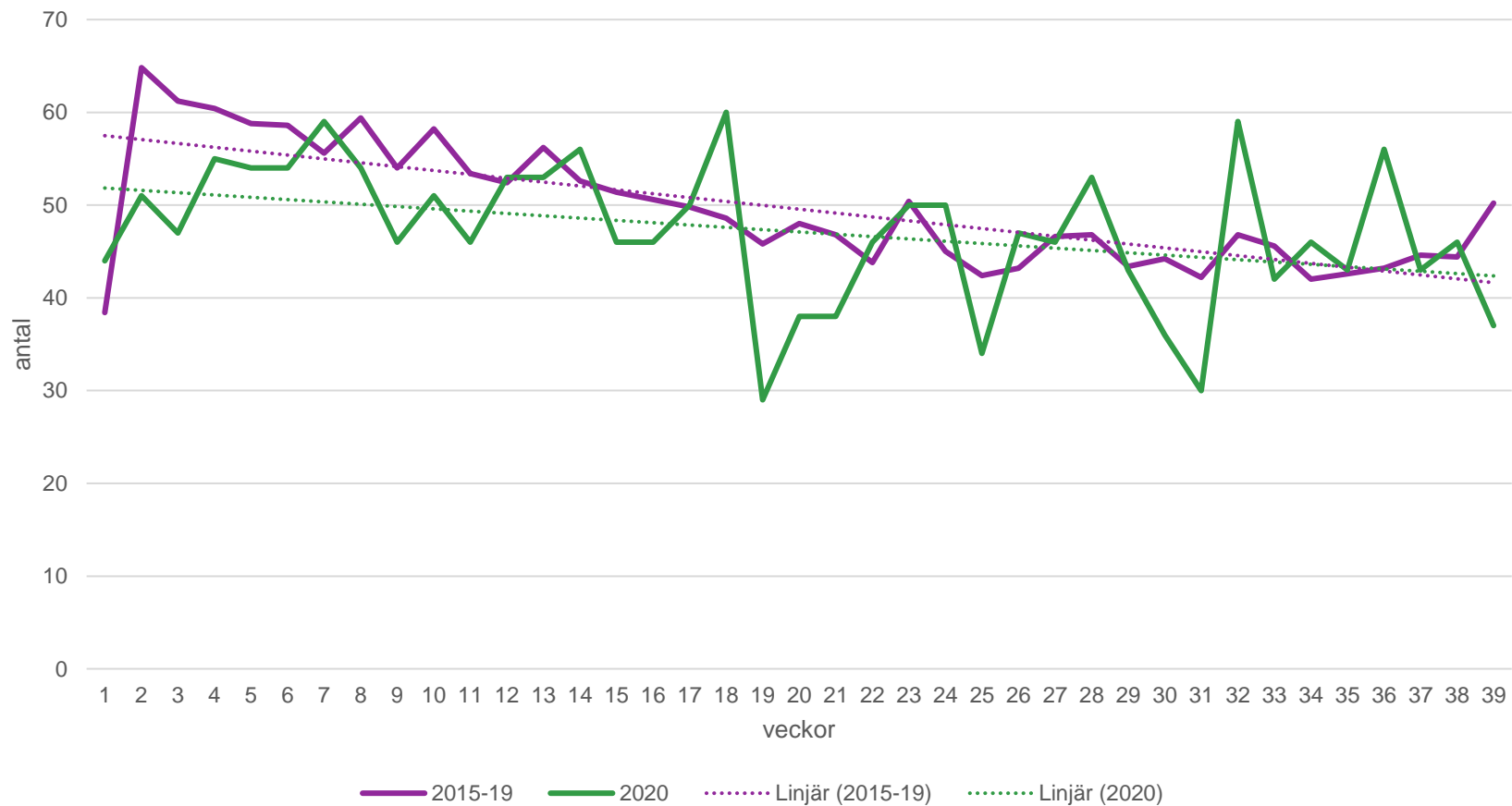

Total dödlighet är 34 fall lägre under v12-39 2020 jmf med samma veckor 2015-19

Total dödlighet är 95 fall lägre under v1-39 2020 jmf med samma veckor 2015-19

Egenprovtagning "självttest"

- Provtagning av personer med milda symptom
- minskar risken för smittspridning och möjliggör tidigare återgång till arbete/skola
 - Symptom minst ett dygn innan provet
 - Från skolålder

Det finns fyra olika kategorier av provtagningskit:

1. Region vårdpersonal
2. Kommun vårdpersonal
3. Samhällsviktiga
4. Allmänheten från 6 årsålder.

Yngre barn kan provtas via "assisterad provtagning" av personal på HC med egenprovtagningskit.

- Provtagning beställs på direktttest.se via registrering med bank-ID eller personlig kod
- **OBS! Personen måste ha svenskt personnummer (reservnummer fungerar EJ)**

Provsvår från egentest

- Patienten identifierar sig med bank-ID eller personlig kod på direkttest.se och
- Provsvaret (oftast inom 48h) meddelas direkt till den provtagne via **Direkttest.se**

- "Allmänhetens" provsvår kommer i RoS till provtagande HC
- De negativa svaren autosigneras medan de positiva signeras av läkare
 - Läkaren kontaktar patienten för medicinsk bedömning samt sätter diagnos i journalen.

- **Smittspårning:**
- Vårdhygien smittspårar vårdpersonal och smittskydds-enheten i samhället.
- Klinisk anmälan utförs av smittskydds-enheten.

**Antal analys via Direkttest.se
(Region Västerbotten)**

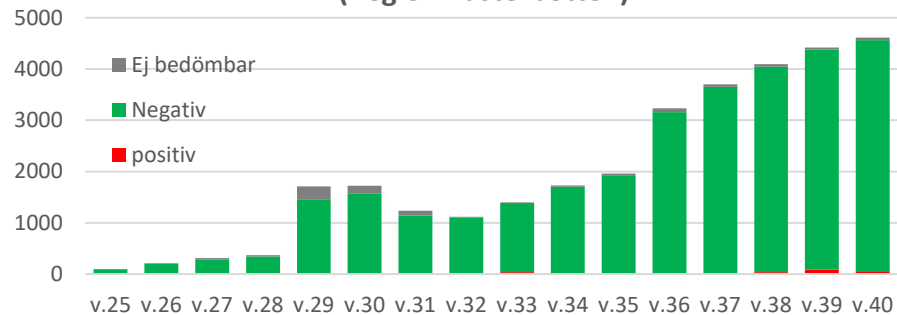

Per ort (direkttest.se, RV)

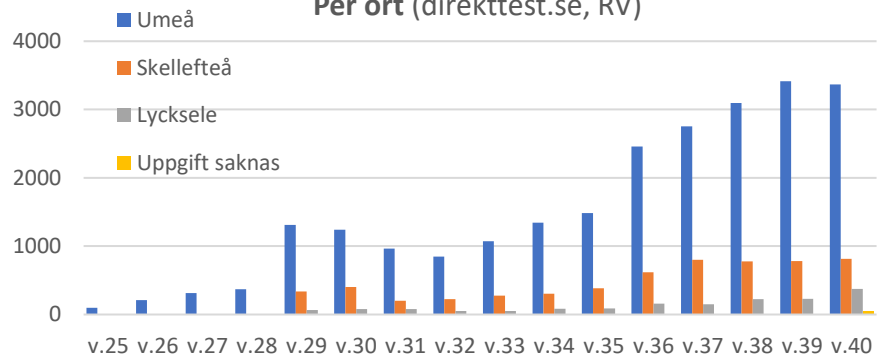

Könsfördelning (direkttest.se, RV)

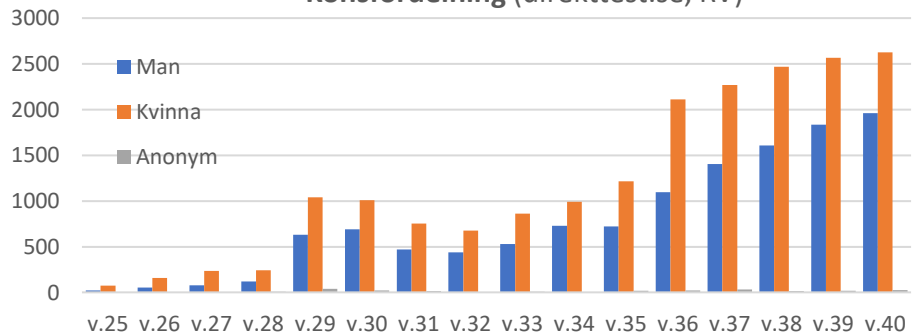

	Positiv	
	Antal	(%)
v.25	2	2%
v.26	7	3%
v.27	7	2%
v.28	5	1%
v.29	17	1%
v.30	5	0%
v.31	16	1%
v.32	5	0%
v.33	39	3%
v.34	15	1%
v.35	9	0%
v.36	5	0%
v.37	17	0%
v.38	39	1%
v.39	89	2%
v.40	56	2%

Per kategori (direkttest.se, RV)

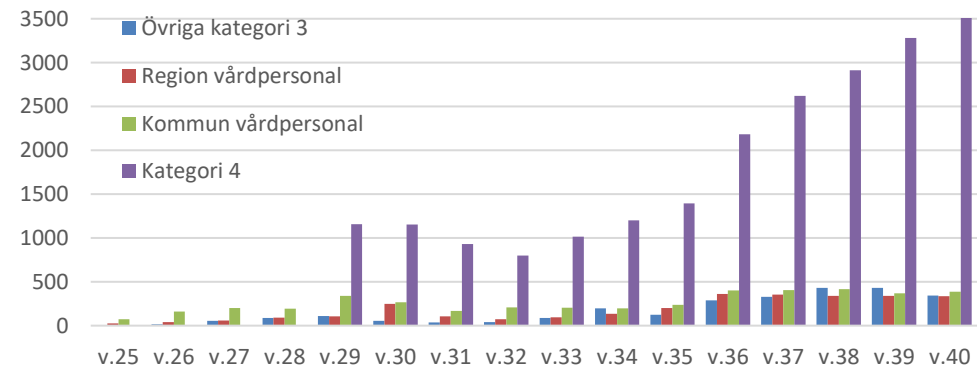

Nya rekommendationer från FHM från 1/10

- 1 oktober kan anhörig (från gymnasieåldern) få förhållningsregler att inte träffa andra under en vecka
- Om inte hemma arbete möjligt-Smittbärarpenning
- Provtagning dag 5

Barn med luftvägssymptom- ej provtagna

- Barn under 6 år ska stanna hemma tills de har varit feberfria och friska i två dygn
- Om symptomen kvarstår ska barnet vara hemma minst 7 dagar och ha 2 dagar med gott allmäntillstånd innan återgång. Kvarstående hosta, lätt snuva är då inget hinder.

Antikroppstestning

- Antikroppstestning
 - Regionens vårdpersonal >10.000 testade. 3,6% positiva
 - Webenkät ifylles av testade individer, analys av data
 - Kommunal vårdpersonal >3.200 testade, 2,8% positiva
- Utredning av sjukdomstillstånd-antikroppstestning
- Erbjudande antikroppstestning för allmänheten och samhällsviktiga funktioner
 - Start i november
 - Venös och kapillär blodprovstagning
 - Upphandling av utförandet av venösprovtagning (extern aktör)
 - Kapillär provtagning-provtagningskit i hemmet

Covid-19 vaccination

- Planering inför kommande vaccination pågår
- Folkhälsomyndigheten nationell samordnare
- Vaccination av riskgrupper +70 och sjukvårdspersonal
- Oklart när vaccination kommer igång, någon gång tidigast mars/april?
- Kommer att bli **flera olika vacciner** under 2021/2022
- Vaccination under lång period